



INFORME DE GESTIÓN

1



2024

Una Armenia, con más
oportunidades para el
arte y la cultura





INDICE	PAG.
1. Introducción.....	3
2. Ejecución presupuestal	5
3. Avance plan de desarrollo	7
4. Cumplimiento de actividades.....	8

Programa presupuestal: gestión, protección y salvaguardia del patrimonio cultural colombiano

Producto servicio de Salvaguardia del Patrimonio Cultural Inmaterial
Producto servicio de mantenimiento de infraestructura cultural

Programa Promoción y acceso efectivo a procesos culturales y artísticos

Producto servicio de apoyo al sector artístico y cultural
Producto servicio de educación informal al sector artístico y cultural
Producto servicio de promoción de actividades culturales
Producto de circulación artística y cultural
Producto servicios bibliotecarios

5. Estadística impacto poblacional.....	36
6. Conclusiones	38

Corporación de Cultura y Turismo de Armenia

Teléfonos 3183401185 y 3183401189

Correo @: atencionalcliente@corpocultura.gov.co direccion@corpocultura.gov.co

www.corpocultura.gov.co

Edificio Republicano de la Antigua Estación del Ferrocarril Armenia
Carrera 19 entre calles 26 y 29



1. Introducción

La Corporación de Cultura y Turismo de Armenia, es un Establecimiento Público Descentralizado del municipio de Armenia, creado por el Acuerdo No. 08 de 1979, norma esta que a su vez, fue modificada por el Acuerdo No. 04 de 1989, y posteriormente modificados por los Decretos 099 de 1998, siendo derogadas estas últimas por el Decreto No. 089 del 2004, dotado de autonomía para la proyección, coordinación, estímulo, financiación, administración y definición de todos aquellos servicios u obras que se determinen necesarios o convenientes para el fortalecimiento de las actividades artísticas, comerciales, industriales, culturales, recreativas, deportivas, artesanales, turísticas y lúdicas, lo mismo que la promoción a nivel nacional o internacional de la imagen del municipio de Armenia y de sus sitios turísticos urbanos y rurales, de acuerdo con las reglamentaciones establecidas por las leyes, sus estatutos.

La cultura es un pilar fundamental para el desarrollo integral de cualquier comunidad. En el caso de Armenia, nuestras tradiciones, festividades y expresiones artísticas no solo nos identifican, sino que son la base para la cohesión social, la construcción de identidad y el crecimiento económico. A través de nuestras manifestaciones culturales, estamos no solo preservando nuestro legado, sino también proyectando el futuro de nuestra ciudad.

Las diferentes formas de arte y cultura en Armenia, desde la música, la danza, el teatro, la pintura, hasta la gastronomía, entre otras, son expresiones vitales de nuestra historia y nuestras raíces. Estas son claves para fortalecer nuestra identidad y, al mismo tiempo, abren puertas a nuevas oportunidades para el desarrollo económico y turístico, al atraer visitantes, impulsar el empleo y promover el intercambio cultural.

A continuación se presenta el informe de gestión correspondiente al año 2024, durante este periodo, hemos trabajado incansablemente para potenciar la creatividad de nuestros artistas y creadores, fortaleciendo la identidad cultural de Armenia y posicionando a la ciudad en un lugar destacado tanto a nivel departamental como nacional.

Corpocultura ha sido un aliado clave para apoyar y acompañar a estos actores del sector. A lo largo de 2024, hemos promovido diversas iniciativas que han fortalecido el ecosistema cultural de Armenia, apoyando proyectos de creación, circulación y visibilidad de nuestros artistas en diferentes plataformas, tanto locales como nacionales, en el mismo sentido ha trabajado arduamente para generar espacios de visibilidad para los creadores de nuestra región. Mediante recursos, programas de formación, y apoyo logístico, hemos logrado que nuestros artistas no solo permanezcan activos, sino que también trasciendan fuera de los límites de nuestra ciudad.

A lo largo de la vigencia 2024, demostramos que los recursos asignados han sido utilizados de manera responsable, efectiva y con un claro enfoque hacia el fortalecimiento del sector cultural. Gracias a esos fondos, hemos logrado traducir nuestras estrategias en apoyos

Corporación de Cultura y Turismo de Armenia

Teléfonos 3183401185 y 3183401189

Correo @: atencionalcliente@corpocultura.gov.co direccion@corpocultura.gov.co

www.corpocultura.gov.co

Edificio Republicano de la Antigua Estación del Ferrocarril Armenia

Carrera 19 entre calles 26 y 29



ALCALDÍA DE
ARMENIA



CORPORACIÓN
DE CULTURA
Y TURISMO
DE ARMENIA

concretos a artistas, creadores y proyectos culturales que han tenido un impacto real y positivo en la comunidad.

El trabajo realizado ha sido un reflejo del compromiso de nuestro Alcalde y de Corpocultura con la ciudad y sus habitantes. Estamos convencidos de que los avances alcanzados en esta vigencia han sentado las bases para que Armenia siga destacándose en el ámbito cultural nacional e internacional.

No obstante, es vital señalar que para consolidar y expandir estos logros, necesitamos continuar con el impulso de recursos destinados al sector cultural. Los artistas y creadores necesitan más apoyo financiero y logístico para seguir que la cultura siga siendo una fuente de empleo y desarrollo para muchos armenios.

El presente informe presenta las cifras del presupuesto definitivo y la inversión realizada, en el mismo sentido muestra la participación de cada proyecto dentro del presupuesto general, el avance en el plan de desarrollo y por último muestra las actividades realizadas con la población beneficiaria directamente y la población impactada.

Corporación de Cultura y Turismo de Armenia

Teléfonos 3183401185 y 3183401189

Correo @: atencionalcliente@corpocultura.gov.co direccion@corpocultura.gov.co

www.corpocultura.gov.co

Edificio Republicano de la Antigua Estación del Ferrocarril Armenia

Carrera 19 entre calles 26 y 29



2. Ejecución presupuestal

INVERSION	PRESUPUESTO DEFINITIVO	PRESUPUESTO EJECUTADO	% CUMP.	% Part. Del Total
SALVAGUARDIA DEL PATRIMONIO INMATERIAL				
	247.943.380	73.500.000,00	29,64%	1,38%
Patrimonio Inmaterial		45.000.000		
Patrimonio Material		28.000.000		
APOYO FINANCIERO				
	1.540.241.277	1.344.922.342,00	87,32%	25,29%
Beps		541.001.915,00		
Concertacion		528.920.427,00		
Estimulos		275.000.000,00		
FORMACION				
	396.829.000	337.196.200,00	84,97%	6,34%
Banda		107.583.900,00		
Escuela		160.208.300,00		
Comunidad		49.404.000,00		
Gestores		20.000.000,00		
BIBLIOTECA				
	400.618.829	174.832.475,00	43,64%	3,29%
Promotores				
Encuentro				
INFRAESTRUCTURA CUL				
	20.500.000	14.822.300	72,30%	0,28%
PROMOCION DE ACTIVIDADES CULTURALES				
	20.712.886	20.712.886	100,00%	0,39%
Circulacion Local/nacional/ Internacional				
Infraestructura cultural				
Fiestas Aniversarias				
	1.975.144.051	1.864.902.616,00	96,06%	35,67%
Pits		32.400.000,00		
CIRCULACION ARTISTICA Y				
	1.684.351.188	1.455.747.757,00	86,43%	27,37%
Agenda Cultural				
Programas de Cultura ciudadana				
	6.286.340.611,00	5.319.035.926,27	84,61%	100,00%

Del total del presupuesto definitivo se logró la ejecución del 84%, quedando por ejecutar un saldo de 967 millones, los cuales serán reincorporados como recurso del balance, estos no fueron ejecutados una vez que fueron fruto de adiciones de fin de año y por lo cual no alcanzaba el tiempo para la ejecución de los mismos. Como el caso de los que tienen fuente de destinación específica como los Beps 10% para la seguridad social del artista, los cuales para su ejecución se debe esperar la convocatoria que autorice el Ministerio de Cultura y los recursos Lep, igualmente deben pasar por un comité para aprobación y también debe ser aprobado por el Ministerio de Cultura.

Corporación de Cultura y Turismo de Armenia

Teléfonos 3183401185 y 3183401189

Correo @: atencionalcliente@corpocultura.gov.co direccion@corpocultura.gov.co

www.corpocultura.gov.co

Edificio Republicano de la Antigua Estación del Ferrocarril Armenia

Carrera 19 entre calles 26 y 29

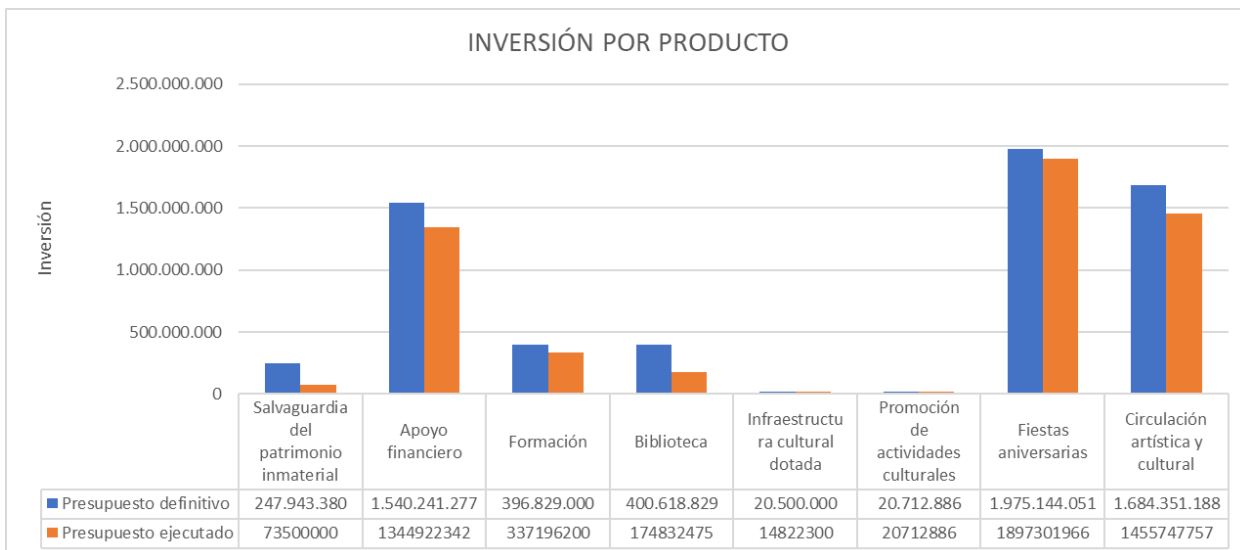

6

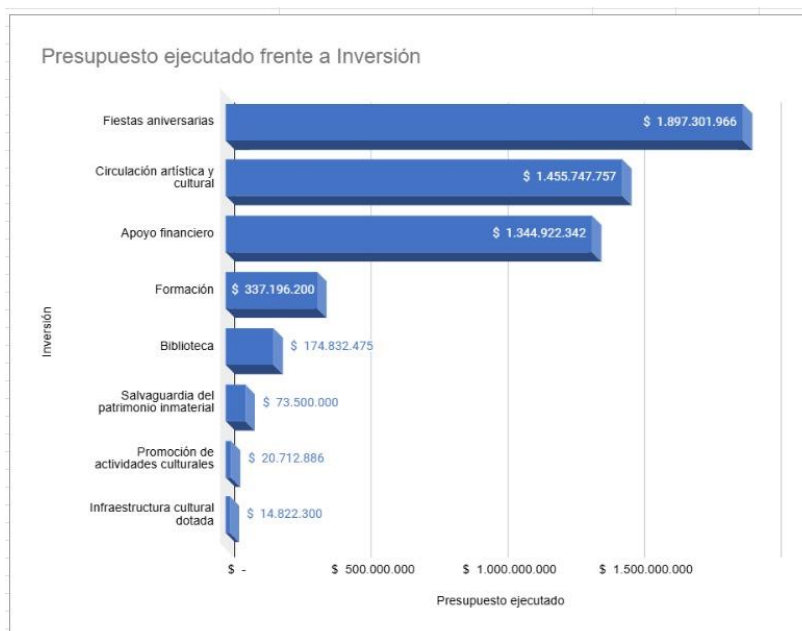

Los productos que mayor inversión recibieron fueron las fiestas aniversarias con un 35%, seguido de la agenda cultural con un 27% y finalmente **te el apoyo financiero al sector artístico y cultural con un 25%**

Corporación de Cultura y Turismo de Armenia

Teléfonos 3183401185 y 3183401189

Correo @: atencionalcliente@corpocultura.gov.co direccion@corpocultura.gov.co

www.corpocultura.gov.co

Edificio Republicano de la Antigua Estación del Ferrocarril Armenia

Carrera 19 entre calles 26 y 29



3. Avance Plan de desarrollo

PRODUCTO	LÍNEA BASE	META DE CUATRIENIO	SEGUIMIENTO 2024	% AVANCE PLAN DLLO.
Programa presupuestal: Gestión, protección y salvaguardia del patrimonio cultural colombiano				
Servicio de salvaguardia al patrimonio inmaterial	3	3	2	28,57%
Programa Presupuestal: Promoción y acceso efectivo a procesos culturales y artísticos				
Servicio de mantenimiento de infraestructura cultural	4	4	2	12,50%
Servicio de apoyo financiero al sector artístico y cultural	100	400	63	15,75%
Servicio de educación informal al sector artístico y cultural	400	1.200	1195	99,58%
Servicio de promoción de actividades culturales	12	12	11	22,92%
Servicio de circulación artística y cultural	15	60	17	28,33%
Servicios bibliotecarios	5.300	5.300	5509	25,99%
Infraestructuras culturales dotadas	1	1	1	25,00%
Servicio de información para el sector artístico y cultural	2	2	1	12,50%
Servicio de información para el sector artístico y cultural	3	3	3	25,00%

Nota: para el caso del porcentaje del 99.58% correspondiente al producto servicio de educación informal, la meta superó la establecida en el cuatrienio, toda vez que se contó con un mayor recurso fruto de adiciones posteriores.

Corporación de Cultura y Turismo de Armenia

Teléfonos 3183401185 y 3183401189

Correo @: atencionalcliente@corpocultura.gov.co direccion@corpocultura.gov.co

www.corpocultura.gov.co

Edificio Republicano de la Antigua Estación del Ferrocarril Armenia

Carrera 19 entre calles 26 y 29



4. Desarrollo de actividades

Programa Presupuestal: Gestión, protección y Salvaguardia del patrimonio cultural colombiano

Producto servicio de Salvaguardia del Patrimonio Cultural Inmaterial

Inversión \$45.000.000

Cumplimiento meta procesos de salvaguardia 2 / 3

Avance Plan desarrollo 16%

8

Actividades adelantadas

- Realización de un mural exaltando los atributos del Paisaje Cultural cafetero
- Realización de campaña de cultura ciudadana para la protección de los bienes de arte publico
-



Campaña Cultura ciudadana para la apropiación del arte publico

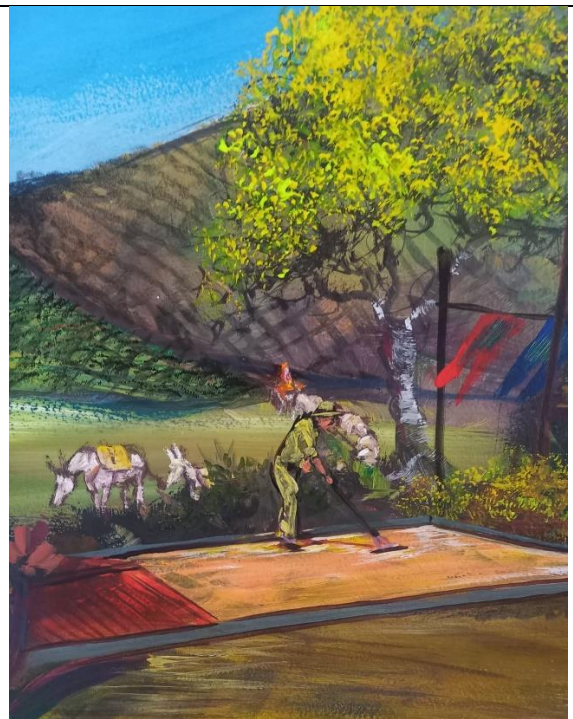

Mural que exalta y promueve la apropiación y conocimiento de los atributos del PCCC

Corporación de Cultura y Turismo de Armenia

Teléfonos 3183401185 y 3183401189

Correo @: atencionalcliente@corpocultura.gov.co direccion@corpocultura.gov.co

www.corpocultura.gov.co

Edificio Republicano de la Antigua Estación del Ferrocarril Armenia

Carrera 19 entre calles 26 y 29



Producto servicio de mantenimiento de infraestructura cultural

Inversión \$28.500.000

Cumplimiento Meta procesos salvaguardia 2 de 4

Avance Plan de desarrollo 32%

9

o Mantenimiento obra de arte Barranquismo Alegoría Armenia, ubicado en la avenida Ancizar López

o Mantenimiento y restauración del reloj, mobiliario de la estación

	
<p>Mantenimiento obra de Barranquismo “Alegoría Armenia”</p>	<p>Restauración Reloj</p>

Corporación de Cultura y Turismo de Armenia

Teléfonos 3183401185 y 3183401189

Correo @: atencionalcliente@corpocultura.gov.co direccion@corpocultura.gov.co

www.corpocultura.gov.co

Edificio Republicano de la Antigua Estación del Ferrocarril Armenia

Carrera 19 entre calles 26 y 29



Programa Promoción y acceso efectivo a procesos culturales y artísticos

Producto servicio de apoyo Financiero al sector artístico y cultural

Inversión \$1.344.922.342

Cumplimiento meta, 63 estímulos de 100 programados en 2024

Avance Plan de desarrollo 15.75%

Población Total impactada 22.145

PROGRAMA DE CONCERTACION DE PROYECTOS ARTISTICOS Y CULTURALES

31 ONGS culturales apoyadas en la convocatoria CONCERTACIÓN DE PROYECTOS ARTÍSTICOS Y CULTURALES, 463 artistas beneficiados.



PROGRAMA DE ESTIMULOS

21 estímulos entregados a ONG'S y artistas persona natural, 485 artistas beneficiados

6 eventos con trayectoria

4 Salas concertadas

9 Personas naturales



Corporación de Cultura y Turismo de Armenia

Teléfonos 3183401185 y 3183401189

Correo @: atencionalcliente@corpocultura.gov.co direccion@corpocultura.gov.co

www.corpocultura.gov.co

Edificio Republicano de la Antigua Estación del Ferrocarril Armenia

Carrera 19 entre calles 26 y 29



PROGRAMA BEPS-BENEFICIOS ECONOMICOS ESPECIALES

Gestores y artistas beneficiados 11

Producto servicio de educación informal al sector artístico y cultural

Inversión \$337.196.200

Cumplimiento meta: personas capacitadas 1.195 de 400 proyectadas

Avance plan de desarrollo 100%

Fortalecimiento de la Banda sinfónica juvenil

Beneficiarios 20 niños en pre-banda y 46 jóvenes en banda

9 presentaciones

Población impactada 2.080 con, las presentaciones en el Banco de la República, centros comerciales Portal del Quindío y Plaza Flora



Corporación de Cultura y Turismo de Armenia

Teléfonos 3183401185 y 3183401189

Correo @: atencionalcliente@corpocultura.gov.co direccion@corpocultura.gov.co

www.corpocultura.gov.co

Edificio Republicano de la Antigua Estación del Ferrocarril Armenia
Carrera 19 entre calles 26 y 29



Programa de la Escuela de música en 9 sedes en diferentes comunas
570 niños y adolescentes beneficiados

- **Formación en:**
 - Cuerdas frotadas
 - Cuerdas pulsadas
 - Coro
 - Vientos
 - Iniciación musical

12



Sede principal Institución educativa Inem José Celestino Mutis

- ✚ **Sedes satélites:** Normal Superior
 - Casd
 - Ciudadela del Sur
 - Laura Vicuña
 - El Caimo
 - Casa de la Juventud
 - Hogares Claret
 - Centro de desarrollo Comunitario Versalles

Corporación de Cultura y Turismo de Armenia

Teléfonos 3183401185 y 3183401189

Correo @: atencionalcliente@corpocultura.gov.co direccion@corpocultura.gov.co

www.corpocultura.gov.co

Edificio Republicano de la Antigua Estación del Ferrocarril Armenia
Carrera 19 entre calles 26 y 29



Realización de talleres cortos

- Artesanías: Casa de la mujer
 - Centro reclusorio María Cristina
 - Estación del ferrocarril
 - Grupo adulto mayor
 - Centro Salesiano
- Danza moderna, dirigida a jóvenes del barrio la Fachada
- Danza Latina, dirigida a 3 grupos de grupos de adulto mayor:



Taller fibras naturales

Taller superposición de telas-Taller adornos navideños

Corporación de Cultura y Turismo de Armenia

Teléfonos 3183401185 y 3183401189

Correo @: atencionalcliente@corpocultura.gov.co direccion@corpocultura.gov.co

www.corpocultura.gov.co

Edificio Republicano de la Antigua Estación del Ferrocarril Armenia
Carrera 19 entre calles 26 y 29



Danza Latina grupo adulto mayor



Danza moderna niños y jóvenes



Taller de elaboración de faroles



Taller de cerámica



Formación/cualificación de los artistas

- Taller de danza en el marco del día de la danza
- Taller elaboración de carrozas
- Taller para interpretes del tango

15



6 artistas participantes en el aprendizaje para elaboración carrozas



Taller en el marco de la celebración día de la danza

Corporación de Cultura y Turismo de Armenia

Teléfonos 3183401185 y 3183401189

Correo @: atencionalcliente@corpocultura.gov.co direccion@corpocultura.gov.co

www.corpocultura.gov.co

Edificio Republicano de la Antigua Estación del Ferrocarril Armenia
Carrera 19 entre calles 26 y 29



Producto servicio de promoción de actividades culturales

Se apoyaron 13 artistas para representar al municipio en:

- La Feria Internacional del Libro en Bogotá, con la participación de 7 gestores culturales de la cadena del libro (editores, escritores, entre otros)
- 1 gestora cultural en el Encuentro de cantautoras en Chile
- 4 artistas en el Intercambio cultural en el marco del hermanamiento con el Doral Miami (en las áreas de plásticas, danza y tradición oral)
- 1 actriz de gira de teatro en España

16



Participación en la feria internacional del libro

Corporación de Cultura y Turismo de Armenia

Teléfonos 3183401185 y 3183401189

Correo @: atencionalcliente@corpocultura.gov.co direccion@corpocultura.gov.co

www.corpocultura.gov.co

Edificio Republicano de la Antigua Estación del Ferrocarril Armenia
Carrera 19 entre calles 26 y 29



OBLIGACIÓN No 1: Participar activamente mediante la presentación de una actividad artística musical en el 22º Encuentro y concierto internacional de cantautoras latinoamericanas a celebrarse en Maule, Chile.



Participación en el encuentro de cantautoras en Maule Chile

Intercambio cultural en el marco del convenio de Hermanamiento Doral Miami



Gira obra de teatro en España

Corporación de Cultura y Turismo de Armenia
Teléfonos 3183401185 y 3183401189
Correo @: atencionalcliente@corpocultura.gov.co direccion@corpocultura.gov.co
www.corpocultura.gov.co
Edificio Republicano de la Antigua Estación del Ferrocarril Armenia
Carrera 19 entre calles 26 y 29



Producto de circulación artística y cultural

Inversión \$1,455,747.757

Cumplimiento meta 100% indicador contenidos culturales en circulación 17 de 15

Avance Plan de Desarrollo 28,33%

Población impactada 76.208 personas

Artistas beneficiados 2017

18

Presentaciones artísticas

- o 105 presentaciones musicales, beneficiándose directamente 71 artistas
- o 36 presentaciones de danza, beneficiándose directamente 28 artistas
- o 25 presentaciones de teatro y circo, beneficiando directamente 16 artistas

Celebración día internacional del teatro

Participación de 10 grupos de teatro en la realización de 10 presentaciones

Reconocimientos para los artistas participantes



Beneficiarios, 10 agrupaciones del municipio e invitados especiales

Corporación de Cultura y Turismo de Armenia

Teléfonos 3183401185 y 3183401189

Correo @: atencionalcliente@corpocultura.gov.co direccion@corpocultura.gov.co

www.corpocultura.gov.co

Edificio Republicano de la Antigua Estación del Ferrocarril Armenia

Carrera 19 entre calles 26 y 29



Celebración día internacional del circo
Grupos participantes 10



19

Celebración día internacional de la danza
Participación de 19 grupos
1 taller

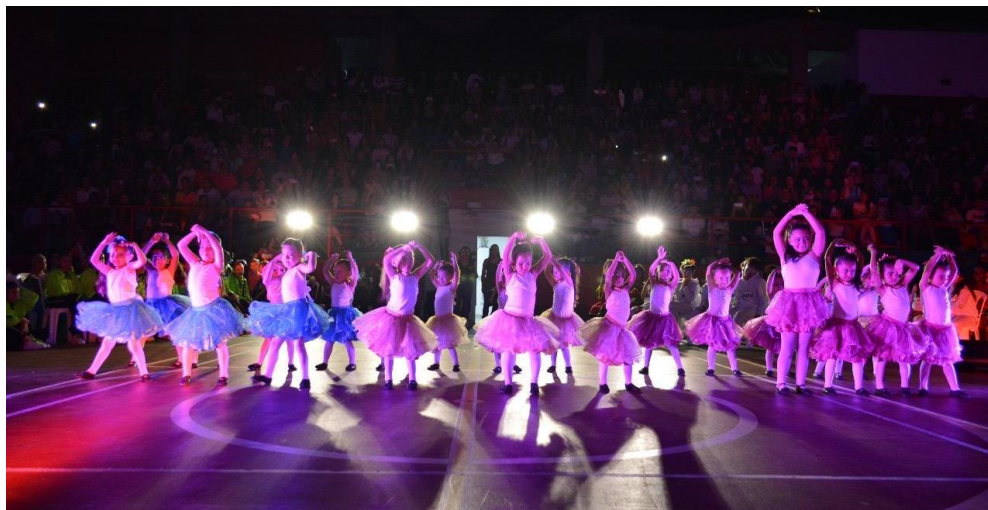

Corporación de Cultura y Turismo de Armenia

Teléfonos 3183401185 y 3183401189

Correo @: atencionalcliente@corpocultura.gov.co direccion@corpocultura.gov.co

www.corpocultura.gov.co

Edificio Republicano de la Antigua Estación del Ferrocarril Armenia
Carrera 19 entre calles 26 y 29



Programación en la Semana Santa

- 12 recorridos en yips willys por las iglesias de la ciudad con terminación en la sala de arte religioso
- Apoyo a la procesión de la soledad
- 1 Serenata a la virgen de la soledad
- 2 conciertos sinfónicos de música lírica

20



Corporación de Cultura y Turismo de Armenia

Teléfonos 3183401185 y 3183401189

Correo @: atencionalcliente@corpocultura.gov.co direccion@corpocultura.gov.co

www.corpocultura.gov.co

Edificio Republicano de la Antigua Estación del Ferrocarril Armenia
Carrera 19 entre calles 26 y 29



Corporación de Cultura y Turismo de Armenia

Teléfonos 3183401185 y 3183401189

Correo @: atencionalcliente@corpocultura.gov.co direccion@corpocultura.gov.co

www.corpocultura.gov.co

Edificio Republicano de la Antigua Estación del Ferrocarril Armenia
Carrera 19 entre calles 26 y 29



Día nacional de la afrocolombianidad

- 4 conferencias
- 1 muestra artesanal
- 1 muestra gastronómica
- 1 muestra folclórica



Corporación de Cultura y Turismo de Armenia

Teléfonos 3183401185 y 3183401189

Correo @: atencionalcliente@corpocultura.gov.co direccion@corpocultura.gov.co

www.corpocultura.gov.co

Edificio Republicano de la Antigua Estación del Ferrocarril Armenia
Carrera 19 entre calles 26 y 29



Primer Festival de intérpretes del tango

- 2 conciertos
- 1 conversatorio
- 1 taller para intérpretes de tango



Corporación de Cultura y Turismo de Armenia

Teléfonos 3183401185 y 3183401189

Correo @: atencionalcliente@corpocultura.gov.co direccion@corpocultura.gov.co

www.corpocultura.gov.co

Edificio Republicano de la Antigua Estación del Ferrocarril Armenia
Carrera 19 entre calles 26 y 29



Fiesta Navideña

- 6 verbenas en las comunas 2, 3, 6, 7, 8, 9
- 8 caravas navideñas en yips iluminados
- 12 presentaciones artísticas
- 8 novenas navideñas
- 20 presentaciones haciendo campaña de cultura ciudadana alrededor del uso responsable de la pólvora



Corporación de Cultura y Turismo de Armenia

Teléfonos 3183401185 y 3183401189

Correo @: atencionalcliente@corpocultura.gov.co direccion@corpocultura.gov.co

www.corpocultura.gov.co

Edificio Republicano de la Antigua Estación del Ferrocarril Armenia
Carrera 19 entre calles 26 y 29



ALCALDÍA DE
ARMENIA



CORPORACIÓN
DE CULTURA
Y TURISMO
DE ARMENIA



25



Corporación de Cultura y Turismo de Armenia

Teléfonos 3183401185 y 3183401189

Correo @: atencionalcliente@corpocultura.gov.co direccion@corpocultura.gov.co

www.corpocultura.gov.co

Edificio Republicano de la Antigua Estación del Ferrocarril Armenia
Carrera 19 entre calles 26 y 29

R-DD-PDE-003 V26 19/01/2024



Servicio de promoción de actividades artísticas y culturales

Inversión \$1.897.302616

Cumplimiento meta eventos realizados 11 de 12

Avance Plan de desarrollo 25%

Población impactada 66.500 personas

Artistas beneficiados 1.363

Puntos de información turística 3 de 2

Usuarios atendidos 3.089

26

Fiestas aniversarias

Concurso duetos Hermanaos Moncada, versión No.43



Corporación de Cultura y Turismo de Armenia

Teléfonos 3183401185 y 3183401189

Correo @: atencionalcliente@corpocultura.gov.co direccion@corpocultura.gov.co

www.corpocultura.gov.co

Edificio Republicano de la Antigua Estación del Ferrocarril Armenia
Carrera 19 entre calles 26 y 29



Desfile del yipao, versión No.36



Corporación de Cultura y Turismo de Armenia

Teléfonos 3183401185 y 3183401189

Correo @: atencionalcliente@corpocultura.gov.co direccion@corpocultura.gov.co

www.corpocultura.gov.co

Edificio Republicano de la Antigua Estación del Ferrocarril Armenia
Carrera 19 entre calles 26 y 29



ALCALDÍA DE
ARMENIA



CORPORACIÓN
DE CULTURA
Y TURISMO
DE ARMENIA

Desfile Cuyabro, versión No.11



28

Salón de Artistas, versión No. 21



Corporación de Cultura y Turismo de Armenia

Teléfonos 3183401185 y 3183401189

Correo @: atencionalcliente@corpocultura.gov.co direccion@corpocultura.gov.co

www.corpocultura.gov.co

Edificio Republicano de la Antigua Estación del Ferrocarril Armenia
Carrera 19 entre calles 26 y 29

R-DD-PDE-003 V26 19/01/2024



Reinado de la Chapolera, versión No. 28



Condecoración Orden Cafeto de Oro



Corporación de Cultura y Turismo de Armenia

Teléfonos 3183401185 y 3183401189

Correo @: atencionalcliente@corpocultura.gov.co direccion@corpocultura.gov.co

www.corpocultura.gov.co

Edificio Republicano de la Antigua Estación del Ferrocarril Armenia
Carrera 19 entre calles 26 y 29



Conciertos con artistas locales y nacionales



Corporación de Cultura y Turismo de Armenia

Teléfonos 3183401185 y 3183401189

Correo @: atencionalcliente@corpocultura.gov.co direccion@corpocultura.gov.co

www.corpocultura.gov.co

Edificio Republicano de la Antigua Estación del Ferrocarril Armenia
Carrera 19 entre calles 26 y 29



Puntos de información turística

- Terminal de transporte
- Aeropuerto
- Cielos abiertos



Punto de información turística terminal de transporte



Pit Cielos abiertos



Pit aeropuerto



Pit Cielos abiertos

Corporación de Cultura y Turismo de Armenia

Teléfonos 3183401185 y 3183401189

Correo @: atencionalcliente@corpocultura.gov.co direccion@corpocultura.gov.co

www.corpocultura.gov.co

Edificio Republicano de la Antigua Estación del Ferrocarril Armenia
Carrera 19 entre calles 26 y 29



ALCALDÍA DE
ARMENIA



CORPORACIÓN
DE CULTURA
Y TURISMO
DE ARMENIA

Producto servicios bibliotecarios

Inversión \$174.832.475

Usuarios atendidos 5.509 de 5300

Avance Plan de Desarrollo 25%

Talleres de lectura escritura y oralidad

32



Corporación de Cultura y Turismo de Armenia

Teléfonos 3183401185 y 3183401189

Correo @: atencionalcliente@corpocultura.gov.co direccion@corpocultura.gov.co

www.corpocultura.gov.co

Edificio Republicano de la Antigua Estación del Ferrocarril Armenia
Carrera 19 entre calles 26 y 29

R-DD-PDE-003 V26 19/01/2024



ALCALDÍA DE
ARMENIA



CORPORACIÓN
DE CULTURA
Y TURISMO
DE ARMENIA

Yipao del Libro



33

Estaciones literarias



Corporación de Cultura y Turismo de Armenia

Teléfonos 3183401185 y 3183401189

Correo @: atencionalcliente@corpocultura.gov.co direccion@corpocultura.gov.co

www.corpocultura.gov.co

Edificio Republicano de la Antigua Estación del Ferrocarril Armenia
Carrera 19 entre calles 26 y 29

R-DD-PDE-003 V26 19/01/2024



Instituciones educativas



34

Hogares infantiles



Corporación de Cultura y Turismo de Armenia

Teléfonos 3183401185 y 3183401189

Correo @: atencionalcliente@corpocultura.gov.co direccion@corpocultura.gov.co
www.corpocultura.gov.co

Edificio Republicano de la Antigua Estación del Ferrocarril Armenia
Carrera 19 entre calles 26 y 29



Habitante de calle



35

Adultos mayores



Corporación de Cultura y Turismo de Armenia

Teléfonos 3183401185 y 3183401189

Correo @: atencionalcliente@corpocultura.gov.co direccion@corpocultura.gov.co

www.corpocultura.gov.co

Edificio Republicano de la Antigua Estación del Ferrocarril Armenia
Carrera 19 entre calles 26 y 29



5. Estadística Impacto poblacional

Producto		Beneficiarios		Total (Hombres + mujeres)	Primera infancia (0-5 años)	Infancia (6-13 años)	Adoles- cencia (14-17 años)	Juventud (18-26 años)	Adulto (27-59 años)	Adulto Mayor (60 o más años)
		H	M							
SERVICIO DE EDUCACION	Personas capacitadas									
	Escuela de musica	238	332	570	1	423	115	26	5	0
	Banda y Prebanda	32	34	66		20	46	0	0	0
INFORMAL	Talleres a la comunidad	139	420	559	6	132	41	36	121	223
	Poblacion eventos	978	1.102	2.080	104	229	125	146	1.019	458
		1.387	1.888	3.275	111	804	327	208	1.145	681
SERVICIOS	Usuarios atendidos	3.449	2.060	5.509	566	1.713	824	305	1.736	365
	Participantes eventos			1.263						
		594	669		63	139	76	88	619	278
		4.043	2.729	5.509	629	1.852	900	393	2.355	643
SERVICIO DE APOYO FINANCIERO AL SECTOR ARTISTICO Y CULTURAL	Beps-Seg. social artista	0	0	0	0	0	0	0	0	11
	Convocatoria Estimulos	5.289	6.060	11.349	244	1.139	2.230	2.958	3.891	887
	Convocatoria Concertacion	5.127	5.658	10.785	416	2.279	2.160	1.581	2.981	1.368
		10.416	11.718	22.134	660	3.418	4.390	4.539	6.872	2.266
Promocion de actividades	Artistas	1.137	880	2.017	23	230	624	452	599	109
	Poblacion general	35.818	40.390	76.208	3.810	8.383	4.572	5.335	37.342	16.766
Circulacion artistica		36.955	41.270	78.225	3.833	8.613	5.196	5.787	37.941	16.875
Promocion de actividades artisticads y Cultruales-Fiestas-	Población Impactada			66.500						
	Fiestas aniversarias	31.255	35.245		3.325	7.315	3.990	4.655	32.585	14.630
	Artistas beneficiados	732	631	1.363	0	70	494	339	365	95
	Puntos de informacion	1.627	1.462	3.089	0	0	78	516	1.913	582
		33.614	37.338	70.952	3.325	7.385	4.562	5.510	34.863	15.307
Total		86.415	94.943	180.095	8.558	22.072	15.375	16.437	83.176	35.772
	%Participacion poblacion	47,98%	52,72%	100,00%	4,75%	12,26%	8,54%	9,13%	46,18%	19,86%

La fuente de estas cifras, se obtuvo a través del formulario de CONSOLIDADO POBLACION ATENDIDA - [FORMS.GLE](#), que fue suministrado a cada contratista para su diligenciamiento, para lo cual se tomó como base los registros de asistencia en el caso de procesos de formación y actividades con aforo cerrado; para las actividades en espacios abiertos, los contratistas debían hacer un cálculo del público asistente. Para este último caso, se determinaron los porcentajes utilizando la formula establecida por el **DANE** de distribución poblacional.

Corporación de Cultura y Turismo de Armenia

Teléfonos 3183401185 y 3183401189

Correo @: atencionalcliente@corpocultura.gov.co direccion@corpocultura.gov.co

www.corpocultura.gov.co

Edificio Republicano de la Antigua Estación del Ferrocarril Armenia

Carrera 19 entre calles 26 y 29



Producto		negras y/o afrocolo mbianas	Indigena	OSIGD - LGTBI	Condición de discapacitad ¿Cuántos?	Habitante de calle	D a e z s a p d l o s	P c l o c a a b i r r l o c i a n e a	Reinse rtados	Migrant es	Mujer rural
SERVICIO DE EDUCACION	Personas capacitadas										
	Escuela de musica	4	2	4	36	0	1	0	0	13	0
	Banda y Prebanda	0	0	0	0	0	0	0	0	0	0
	Talleres a la comunidad	0	0	0	11	0	8	0	0	0	0
SERVICIOS BIBLIOTECARIOS	Usuarios atendidos	83	66	62	219	1293	23	0	5	80	7
SERVICIO DE APOYO FINANCIERO AL SECTOR	Beps-Seg. social artista	0	0	0	0	0	0	0	0	0	0
	Convocatoria Estimulos	191	40	122	352	44	63	0	20	81	20
	Convocatoria Concertacion	143	339	62	77	10	253	40	8	100	33
Promocion de actividades	Artistas										
	Circulacion artistica	406	80	597	269	36	10	0	22	0	0
Promocion de actividades	Población Impactada	121	40	50	40	0	0	0	0	0	0
	Puntos de informacion										
Total		948	567	897	1004	1383	358	40	33	296	60



6. Conclusión

Fue un año de retos administrativos, afectando el tiempo de ejecución de los recursos, teniendo en cuenta que solo se contó con 4 meses para ejecutar el grueso del presupuesto con cargo al nuevo plan de desarrollo y además porque para beneficio del sector se contó con un mayor presupuesto que en los años anteriores, lo cual se dio a través de varias adiciones. Pero gracias a la gestión realizada en 2024, hemos dado un paso importante hacia el fortalecimiento de nuestra identidad cultural y el desarrollo integral de la ciudad. No solo estamos trabajando por la cultura, sino también por el futuro de todos los armenios. La cultura es una herramienta poderosa de transformación social, y estamos comprometidos a seguir avanzando en este camino de construir una **“Armenia con más oportunidades”**.